



PIANO OPERATIVO SPECIFICO DELL'AVVISO PUBBLICO, PER TITOLI E COLLOQUIO, PER IL CONFERIMENTO DI N. 13 INCARICHI LIBERO PROFESSIONALI DI MEDICO-VETERINARIO PRESSO IL DIPARTIMENTO VETERINARIO E SICUREZZA DEGLI ALIMENTI DI ORIGINE ANIMALE E IL DIPARTIMENTO FUNZIONALE TERRITORIALE VALLECAMONICA-SEBINO.

PREMESSA

Il presente documento contiene le misure di prevenzione e protezione per il contenimento del contagio del rischio COVID-19 per lo svolgimento della prova d'esame in presenza (prova colloquio) prevista per l'avviso pubblico, per titoli e colloquio, per il conferimento di n. 13 incarichi libero professionali di Medico-Veterinario presso il Dipartimento Veterinario e Sicurezza degli alimenti di origine animale e il Dipartimento Funzionale Territoriale Vallecamonica-Sebino.

Il presente documento è stato elaborato in applicazione del "Protocollo per lo svolgimento dei concorsi pubblici" parte integrante dell'Ordinanza del Ministro della Salute del 25.05.2022, che sostituisce il Protocollo del Dipartimento Funzione Pubblica del 15.04.2021

SPECIFICHE CONORSO

PROCEDURA CONORSUALE	Avviso Pubblico
DATA DELLE PROVE CONORSUALI	19.12.2022 – prova colloquio
SEDE DI SVOLGIMENTO	Centro di Formazione ATS Montagna - Istituto Pio XII in via G. Carducci 12 Sondrio
N. CANDIDATI AMMESSI	22
N. COMPONENTI COMMISSIONE ESAMINATRICE E PERSONALE ADDETTO	4 Componenti Commissione Esaminatrice (n. 1 Presidente, n. 2 Componenti, n. 1 Segretario verbalizzante) 1 Personale del Servizio Gestione Risorse Umane addetto al supporto amministrativo/operativo

REQUISITI AREA CONORSUALE

La sede individuata per lo svolgimento della prova è di dimensioni adeguate in base al numero di convocazione dei candidati, ha un'adeguata flessibilità logistica e dispone delle seguenti caratteristiche:

REQUISITO	INDIVIDUAZIONE		NOTE
Disponibilità di adeguata viabilità e trasporto pubblico locale	SI		Stazione ferroviaria a meno di 500 m e facilmente raggiungibile con mezzi propri
Disponibilità parcheggio per candidati con particolari esigenze	SI		Sono disponibili parcheggi all'ingresso dell'istituto
Disponibilità ingresso riservato ai candidati	SI		
Presenza servizi igienico sanitari facilmente accessibili dalle aule identificati con segnaletica.	SI		Vedi planimetrie affisse presso la sede



Presenza dispenser con soluzione igienizzante nell'area antistante l'aula concorsuale, l'area identificazione candidati	SI		Verranno messi a disposizione dei candidati gel disinfettanti
Presenza di planimetrie indicanti flussi di transito nell'area concorsuale, percorsi per raggiungere le aule	SI		Vedi planimetrie affisse presso la sede individuata
Presenza di termoscanner/termometri digitali a distanza	SI		
Adeguatezza livello di areazione naturale	SI		
Locale autonomo e isolato per isolare sintomatici raggiungibile con percorso separato	SI		Adiacente all'aula sede della prova come indicato nella planimetria esposta
Avere pavimentazione e strutture verticali facilmente sanificabili	SI		

MISURE PRELIMINARI DI PREDISPOSIZIONE DELLA SEDE CONSORSUALE

L'area concorsuale nel suo complesso sarà soggetta a una bonifica preliminare. Sarà inoltre assicurata la pulizia dell'aula, nonché sanificazione e disinfezione della stessa, degli arredi e delle maniglie.

Le misure indicate saranno seguita pedissequamente anche per i servizi igienici, da effettuarsi con personale qualificato, dotato di idonei prodotti; all'interno degli stessi sarà garantita la presenza di sapone liquido, igienizzante, salviette e pattumiere chiuse con apertura a pedale. I servizi igienici saranno costantemente puliti e sanificati. L'accesso dei candidati sarà limitato dal personale addetto, al fine di evitare sovraffollamenti all'interno dei suddetti locali.

L'aula individuata è dotata di postazioni operative costituite da sedie in plastica dotate di ribaltina o da banchi singoli (in relazione al numero dei candidati), posizionati ad una distanza interpersonale, in tutte le direzioni, di almeno 1 metro l'una dall'altra, pertanto, sufficientemente ampia da garantire una collocazione nel rispetto della distanza "droplet". Sulla pavimentazione sarà predisposta apposita segnaletica per indicare la posizione delle sedie.

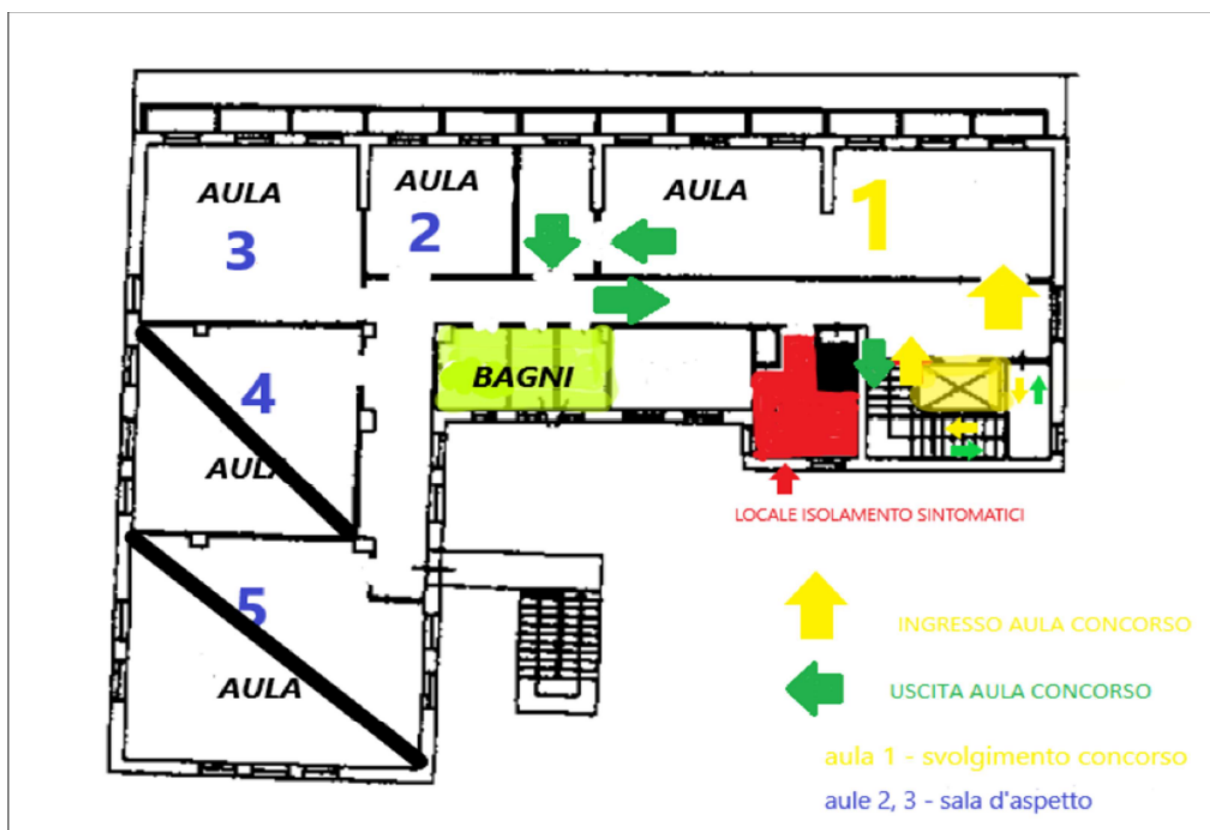

I percorsi e l'accesso dei candidati sono organizzati e regolamentati in modo da assicurare in ogni momento il distanziamento previsto dalla normativa.

All'ingresso è stata prevista la presenza di appositi dispenser di gel igienizzante per le mani, per cui, chiunque acceda dovrà preventivamente provvedere alla corretta igienizzazione delle mani e indossare il facciale filtrante FFP2 fornito dall'ATS Montagna, per il quale è fatto obbligo di indossarlo per tutto il tempo di permanenza nell'area concorsuale.

Per l'identificazione dei candidati è stata predisposta una postazione, la quale sarà dotata di un apposito divisore in plexiglass e una finestra per il passaggio dei documenti di riconoscimento e concorsuali dei candidati. I candidati, una volta correttamente identificati, saranno invitati ad accomodarsi presso l'aula prevista, con indicazione della fila e della postazione assegnata.

Ai candidati saranno fornite penne monouso e un sacchetto per lo smaltimento di eventuali fazzolettini e/o salviettine usate durante la prova.

Per garantire un'uscita ordinata dei candidati al termine della prova, la disposizione dei medesimi rispetta il criterio della fila uno ad uno lungo un asse preventivamente prescelto, in tempi distanziati tra loro al fine di evitare gli assembramenti, al fine di facilitare l'osservanza del mantenimento costante della distanza interpersonale di sicurezza.

MODALITÀ DI ACCESSO ALLA SEDE E SVOLGIMENTO DELLA PROVA

I candidati ammessi a sostenere le prove dovranno:

1. presentarsi da soli e senza alcun tipo di bagaglio (salvo particolari necessità, da documentare);
2. non presentarsi presso le sedi concorsuali se sottoposti alla misura dell'isolamento come misura di prevenzione della diffusione del contagio da COVID-19, tale obbligo deve essere oggetto di un'apposita autodichiarazione da prodursi ai sensi degli artt. 46 e 47 del DPR 445/2000;



3. indossare obbligatoriamente, dal momento dell'accesso all'area concorsuale sino all'uscita, i facciali filtranti FFP2, coprendo naso, bocca e mento, messi a disposizione dall'ATS Montagna;
4. disinfettare le mani mediante l'utilizzo di gel alcolici disponibili nelle aree concorsuali;
5. mantenere sempre il distanziamento interpersonale previsto;
6. rispettare le vie e i percorsi di accesso e di uscita dalla struttura;
7. una volta raggiunta la postazione loro assegnata, rimanere seduti per tutto il periodo antecedente, durante e successivo alla prova finché non saranno autorizzati a lasciare l'aula concorsuale secondo i criteri definiti. Il deflusso dei candidati dall'aula concorsuale (prioritariamente candidati con disabilità e delle donne in stato di gravidanza) avverrà per singola fila e progressivamente al fine di garantire la distanza interpersonale prevista.

Qualora un candidato o un componente della commissione durante la prova manifesti sintomatologia riconducibile al Covid-19 sarà accompagnato nell'aula individuata in prossimità dell'aula concorsuale.

Poco distante dalla sede concorsuale è presente per eventuali evenienze sanitarie non gestibili in loco, il presidio Ospedaliero dell'ASST Valtellina Alto Lario dotato di pronto soccorso.

MISURE DI PREVENZIONE E PROTEZIONE PER I LAVORATORI E COMMISSIONI ESAMINATRICI

Fatte salve tutte le misure di prevenzione e protezione già predisposte dal datore di lavoro, i lavoratori addetti alle varie attività concorsuali utilizzeranno le stesse aree d'ingresso e di uscita dei candidati in tempi differenti. Verranno comunque adottati i protocolli per evitare assembramenti e garantire il distanziamento. Prima di accedere alle aree dedicate allo svolgimento del concorso, i lavoratori si sottoporranno a un'adeguata igiene delle mani per poi indossare il dispositivo di protezione che dovrà essere indossato durante l'intero svolgimento della prova concorsuale. Le medesime cautele trovano applicazione rispetto ai membri della commissione esaminatrice.

L'ATS assicurerà che il personale addetto all'organizzazione concorsuale e i componenti delle commissioni esaminatrici saranno formati adeguatamente sull'attuazione del presente protocollo.

PIANO DI EMERGENZA ED EVACUAZIONE

La sede concorsuale è dotata di un piano di emergenza ed evacuazione secondo la normativa vigente.

DISPOSIZIONI FINALI

Il presente Piano Operativo viene reso disponibile, nel rispetto dei termini previsti, unitamente al "Protocollo per lo svolgimento dei concorsi pubblici" parte integrante dell'Ordinanza del Ministro della Salute del 25.05.2022, sul portale www.ats-montagna.it – **Sezione: Amministrazione trasparente - Bandi di concorso – Avvisi per il conferimento incarichi Libero Professionali – nella pagina web relativa all'avviso in argomento**).

Al presente Piano è altresì allegata apposita autodichiarazione del Direttore Generale, ai sensi degli artt. 46 e 47 del D.P.R. 445/2000, attestante la piena ed incondizionata conformità delle misure organizzative della procedura concorsuale alle prescrizioni del citato Protocollo.



L'applicazione del presente piano avviene tenuto conto delle misure urgenti in materia di contenimento e gestione dell'emergenza epidemiologica da COVID-19 applicabili nel territorio regionale della Lombardia.

Per quanto non previsto nel presente piano si rimanda alla normativa vigente in materia.

Sondrio, 9 dicembre 2022

IL DIRETTORE AMMINISTRATIVO
(Dr. Corrado Mario Scolari)

Documento informatico firmato digitalmente ai sensi del D.Lgs 82/2005 e s.m.i.